

Manejo Fitosanitario del Durazno

Informe Mensual No. 2
Mayo del 2016

1.- Antecedentes

En el estado de Zacatecas la superficie establecida con durazno es de 2,736 hectáreas distribuida en los municipios de Jerez, Sombrerete, Calera, Valparaíso, Enrique Estrada y Fresnillo, mismos en los cuales se ha detectado la plaga en diferentes niveles poblacionales. La larva del gusano barrenador de las ramas, se alimenta de brotes tiernos y frutos. El principal daño es cuando se detecta atacando frutos próximos a la maduración, perdiendo estos su valor comercial.

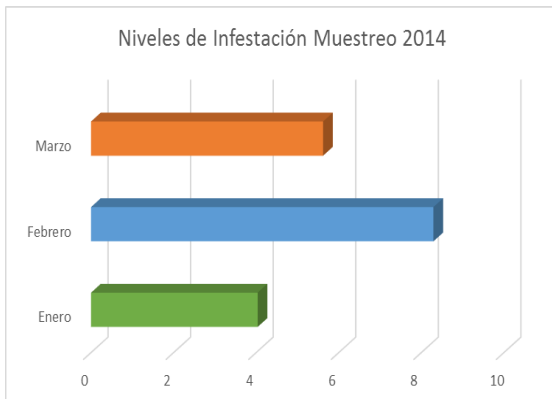

Niveles de infestación en muestreo 2014 en el estado de Zacatecas

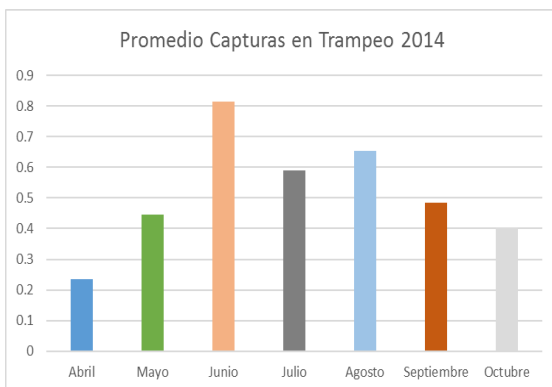

Niveles de infestación en muestreo 2014 en el estado de Zacatecas

Los objetivos de esta campaña es la de reducir los niveles de infestación de la plaga en 1500 has. que son las que presentan mayor índice de infestación en el estado, con la finalidad de minimizar las pérdidas económicas y aumentar la calidad en la producción de durazno.

2.- Situación fitosanitaria

Al mes de enero de 2015, la plaga se controla en los municipios de Jerez, Sombrerete, Calera, Valparaíso, Enrique Estrada, y Fresnillo. Derivado de esto el nivel de infestación promedio es de 7.1845.

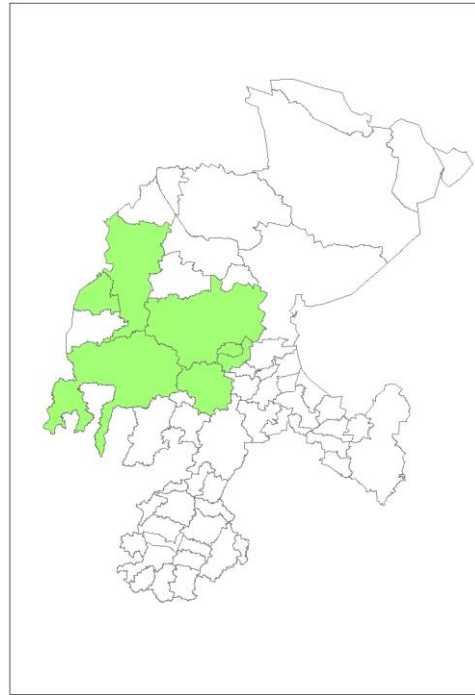

Situación fitosanitaria en el estado de Zacatecas.

3- Acciones fitosanitarias

De acuerdo a la estrategia operativa del Manejo Fitosanitario del Durazno, las actividades que permitirán alcanzar los objetivos-meta establecidos son las siguientes:

Muestreo: Se realiza durante el mes de enero en horquetas de madera de uno a dos años de edad, en sitios donde se ha detectado la plaga.



COMITÉ ESTATAL DE SANIDAD VEGETAL DE ZACATECAS

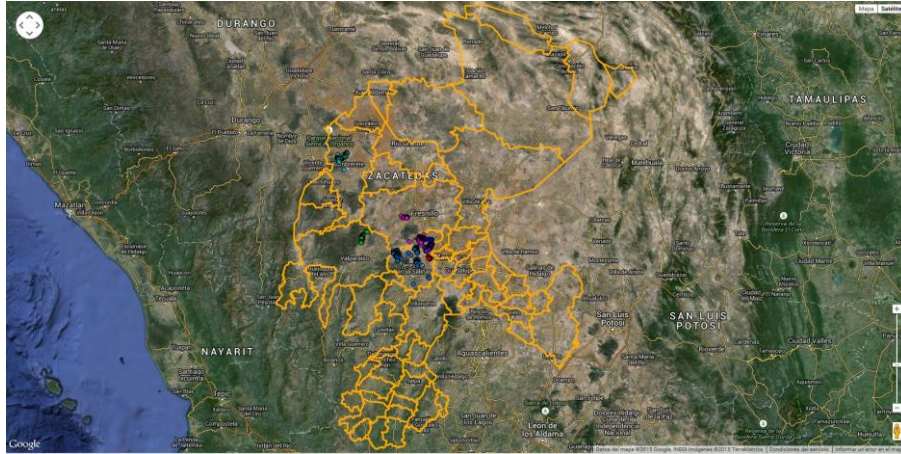

Muestreo realizados en 2014(Fuente: SICAFI, 2015).

Capacitación: Actividad enfocada a dar a conocer a los productores la forma más adecuada para llevar a cabo las acciones hacia un manejo integrado de la plaga, mencionando aspectos sobre biología, ecología y hábitos de la misma.

Divulgación: Con la finalidad de que los productores y público en general conozcan sobre las acciones de la campaña en cuanto a medidas de control y tiempos oportunos de realizarlas, se tramiten spot de radio referentes a esta plaga.



Control Químico: Actividad que se realiza al inicio del hinchamiento de las yemas del árbol, cuando la población de larvas es baja, según el muestreo, aplicando Permetrina en dosis de 1 lt/ha, posteriormente se realiza una segunda aplicación cuando mediante el trampeo se detecta un pico de población alto de adultos.



Trampeo: Es la instalación de trampas de tipo "ala" que se realiza durante el ciclo de producción del cultivo. La trampa está compuesta por dos partes de cartón encerado, la parte inferior se encuentra impregnada de pegamento en la cual quedan atrapados los machos de esta plaga debido a la capsula de feromona que se encuentra en su interior la cual es específica para esta especie.

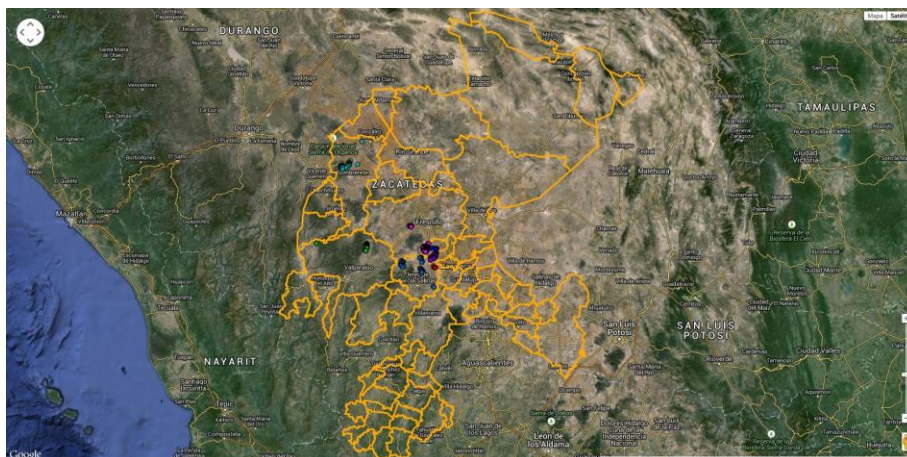

Distribución de Trampeo 2014 (Fuente: SICAFI, 2015).

4.- Cumplimiento de metas.

Informe Físico

Estado: Zacatecas
Manejo Fitosanitario del Durazno
Informe Correspondiente al mes de mayo 2016

ACTIVIDAD	UNIDAD DE MEDIDA	FÍSICO						% AL AÑO
		PROG. ANUAL	EN EL MES		AL MES		%	
			PROGRAMADO	REALIZADO	PROGRAMADO	REALIZADO		
TRAMPEO								
SUPERFICIE TRAMPEADA	HECTÁREAS	2,000.00	0.00	0.00	2,000.00	2,000.00	100.00	100.00
SUPERFICIE LABOR	HECTÁREAS	56,000.00	8,000.00	2,000.00	16,000.00	3,000.00	18.75	5.36
TRAMPAS COLOCADAS	NÚMERO	200	0	0	200	200	100	100
TRAMPAS REVISADAS	NÚMERO	5,600	800	800	1,600	1,600	100	29
MUESTREO								
SUPERFICIE MUESTREADA	HECTÁREAS	2,000.00	0.00	0.00	2,000.00	3,367.00	168.35	168.35
SUPERFICIE LABOR	HECTÁREAS	2,000.00	0.00	0.00	2,000.00	311.00	15.55	15.55
SITIOS MUESTREADOS	NÚMERO	250	0	0	250	447	179	179
CONTROL QUÍMICO								
SUPERFICIE CONTROLADA	HECTÁREAS	1,500.00	0.00	0.00	1,500.00	1,583.00	105.53	105.53
SUPERFICIE LABOR	HECTÁREAS	1,500.00	0.00	0.00	1,500.00	0.00	0.00	0.00
SITIOS CONTROLADOS	NÚMERO	190	0	0	190	198	104	104
CAPACITACIÓN								
PLÁTICAS A PRODUCTORES	NÚMERO	16	0	0	16	0	0	0
DIVULGACIÓN								
SPOTS	NÚMERO	300	0	0	300	0	0	0
EVALUACIÓN								
EVALUACIÓN	NÚMERO	1	0	0	0	0	0	0
SUPERVISIÓN								
SUPERVISIÓN	NÚMERO	2	0	0	0	0	0	0
INFORMES REVISADOS	NÚMERO	12	1	1	5	5	100	42

Informe Físico del Manejo Fitosanitario del Durazno correspondiente al mes de Mayo 2016.
Fuente: SICAFI, 2016.

Informe Financiero

ACTIVIDAD	FINANCIERO												
	PROG. ANUAL	PROG. EN MES	EJERCIDO EN EL MES				PROG. AL MES	EJERCIDO AL MES				% AL MES	% AL AÑO
			TOTAL	FEDERAL	ESTATAL	PRODUCTOR		TOTAL	FEDERAL	ESTATAL	PRODUCTOR		
TRAMPEO	10,616.00	0.00	0.00	0.00	0.00	0.00	10,616.00	0.00	0.00	0.00	0.00	0	0
SUPERFICIE TRAMPEADA													
SUPERFICIE LABOR													
TRAMPAS COLOCADAS													
TRAMPAS REVISADAS													
MUESTREO													
SUPERFICIE MUESTREADA													
SUPERFICIE LABOR													
SITIOS MUESTREADOS													
CONTROL QUIMICO	589,384.00	49,320.00	0.00	0.00	0.00	0.00	303,690.00	0.00	0.00	0.00	0.00	0	0
SUPERFICIE CONTROLADA													
SUPERFICIE LABOR													
SITIOS CONTROLADOS													
CAPACITACIÓN													
PLÁTICAS A PRODUCTORES													
DIVULGACIÓN													
SPOTS													
EVALUACIÓN													
EVALUACIÓN													
SUPERVISIÓN													
SUPERVISIÓN													
INFORMES REVISADOS													
	600,000.00	49,320.00	0.00	0.00	0.00	0.00	314,306.00	0.00	0.00	0.00	0.00	0	0

Informe Financiero del Manejo Fitosanitario del Durazno correspondiente al mes de mayo 2016.
Fuente: SICAFI, 2016.