

Campaña Contra Chapulín

Informe Mensual No. 5
Mayo de 2018

1.- Antecedentes

El chapulín, es una plaga de amplia distribución, los géneros más comunes y de mayor importancia en México son: *Melanoplus* sp., *Sphenarium* sp., y *Brachystola* sp., los cuales se alimentan de hojas, tallos y frutos tiernos, de granos básicos, leguminosas, hortalizas, frutales, entre otros.

Los daños influyen de forma directa en los rendimientos y calidad de los cultivos de las principales zonas productoras de los estados de Chihuahua, Durango, Zacatecas, San Luis Potosí, Aguascalientes, Hidalgo, México, Michoacán, Puebla, Tlaxcala y Guanajuato.

Es importante mencionar que de no realizarse acciones fitosanitarias contra el chapulín, se pueden ocasionar pérdidas en el rendimiento que van del 50 al 60% en cultivos de granos básico y disminuciones del 30 al 40% en la producción de forraje, así como el aumento en los costos de producción.

El género del chapulín de mayor importancia económica que se presenta en el estado de Zacatecas es *Brachystola* sp., la voracidad de esta plaga es debido a la sequía que se presenta limitando la emergencia de vegetación natural que es el principal alimento de la plaga, esto obliga al chapulín a atacar los cultivos como el maíz y el frijol en sus primeras fases de desarrollo.

En la Entidad la gran diversidad de climas y suelos propicia el establecimiento de diferentes cultivos, la superficie promedio anual es de 1, 200,000 has, de 60 cultivos diferentes entre ellos los granos básicos, forrajes, hortalizas y perennes.

2.- Situación fitosanitaria

La producción de granos básicos como maíz y frijol se realiza en la mayor superficie en la zona norte del estado y el altiplano Zacatecano, así como los cañones de Juchipila y Tlaltenango, sin embargo, existen ciertas limitantes por la escasez de agua en etapas críticas del cultivo, así como la presencia de las plagas como el chapulín que reducen considerablemente la producción, ocasionando daños estimados entre 30 y 40% de esta cuando no se realizan acciones de control.

En el 2017 se muestrearon 2,568 Hectáreas, en el Estado, de las cuales se registró un porcentaje de infestación promedio de 3 % en los municipios de Apulco, Atolinga, Benito Juárez, Cuauhtémoc, Joaquín Amaro, Genaro Codina, Guadalupe, Jerez, Juchipila, Momax, Monte Escobedo, Moyahua, Nochistlán, Tepechitlán, Teúl de González Ortega, Tlaltenango, Trinidad García de la Cadena, Villanueva y Zacatecas.

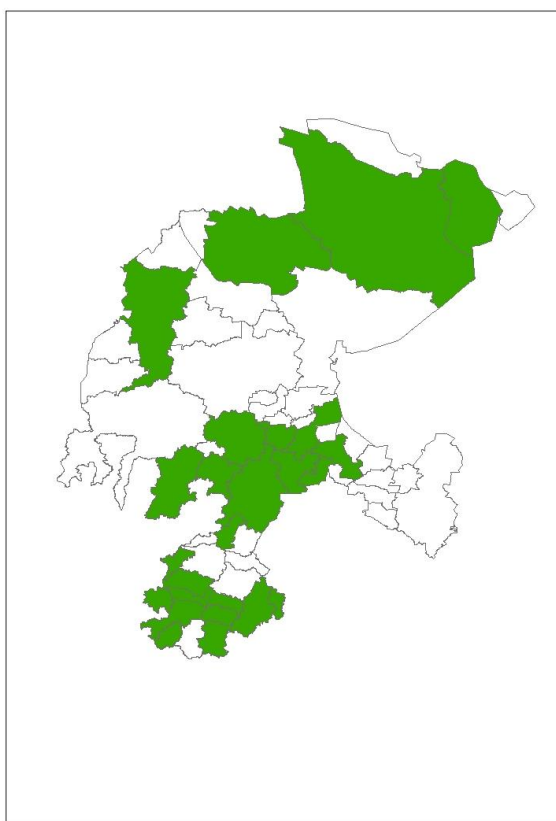

Zonas Bajo Control Fitosanitario

3- Acciones fitosanitarias

De acuerdo a la estrategia operativa de la Campaña Contra Chapulín, las actividades que permitirán alcanzar los objetivos-meta establecidos son las siguientes:



Muestreo. Se efectúa sobre las áreas confirmadas mediante la exploración como lugares con presencia de ovipostura, para la obtención de datos precisos de poblaciones de insectos por m.² y su evolución en condiciones naturales.

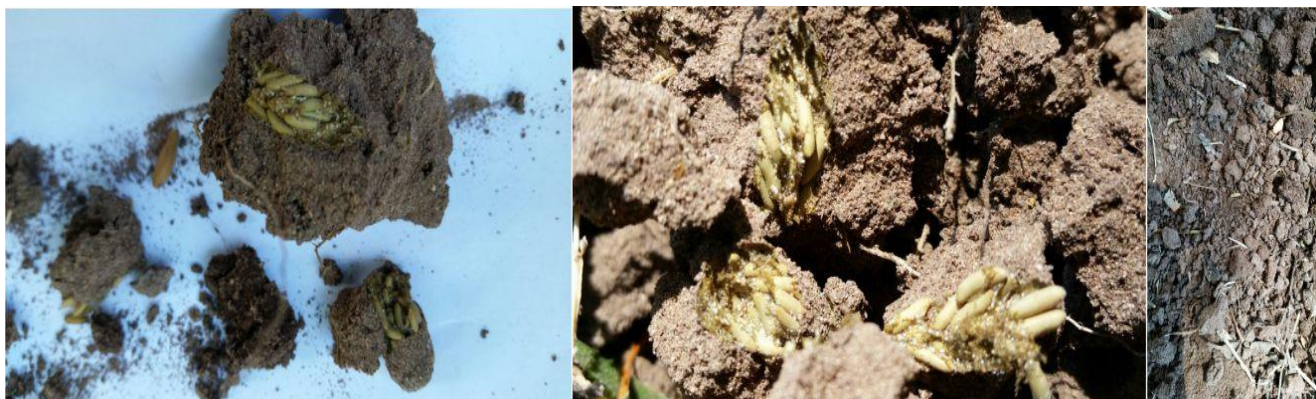

COMITÉ ESTATAL DE SANIDAD VEGETAL DE ZACATECAS

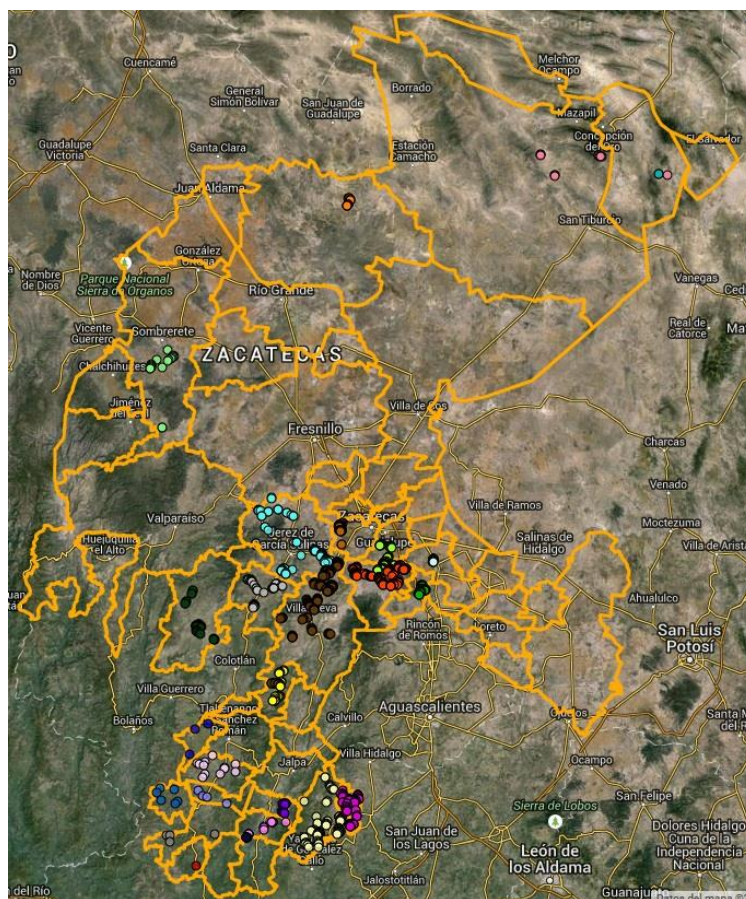

Muestreo realizados en 2014(Fuente: SICAFI, 2015).

Control de Focos de Infestación. Esta acción es vía terrestre en forma frontal principalmente en agostaderos, mediante la aplicación de producto químico cuando exista una densidad mínima de plaga de 15 ninfas por m.² en terrenos de agostadero o baldíos y de 5 ninfas en terrenos de cultivo.

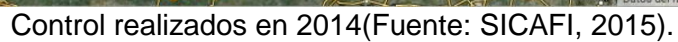

COMITÉ ESTATAL DE SANIDAD VEGETAL DE ZACATECAS

4.- Cumplimiento de metas. Informe Físico

Estado: Zacatecas
Campaña Contra Chapulín
Informe Correspondiente al mes de mayo 2018

Actividad / Acción	Unidad de Medida	Programado Anual	En el mes		Acumulado al mes			Programado Anual		Ejercido en el mes		Acumulado al mes		% de Avance	
			Programado	Realizado	Programado	Realizado	% de avance	Federal	Estatel	Federal	Estatel	Federal	Estatel	Federal	Estatel
Control químico															
Control	Hectáreas controladas	1500	150	0	150	0	0 %	\$0.00	\$0.00	\$0.00	\$0.00	\$0.00	\$0.00	0 %	0 %
Control	Sitio	375	37	0	37	0	0 %								
Control	Hectáreas acumuladas	1500	150	0	150	0	0 %								
Entrenamiento															
Pláticas a productores	Evento	10	3	3	5	5	50 %	\$0.00	\$0.00	\$0.00	\$0.00	\$0.00	\$0.00	0 %	0 %
Evaluación															
Evaluación	Número	1	0	0	0	0	0 %	\$0.00	\$0.00	\$0.00	\$0.00	\$0.00	\$0.00	0 %	0 %
Mapeo															
Mapeo	Hectáreas mapeadas	100	0	0	0	0	0 %	\$0.00	\$0.00	\$0.00	\$0.00	\$0.00	\$0.00	0 %	0 %
Muestreo															
Muestreo	Hectáreas muestreadas	2000	300	269	400	382	19.1 %	\$0.00	\$0.00	\$0.00	\$0.00	\$0.00	\$0.00	0 %	0 %
Muestreo	Hectáreas acumuladas	4000	300	271	400	384	9.6 %								
Muestreo	Sitio	700	105	72	140	104	14.86 %								
Supervisión															
Supervisión	Número	8	1	1	2	2	25 %	\$0.00	\$0.00	\$0.00	\$0.00	\$0.00	\$0.00	0 %	0 %
Sub Totales								\$0.00	\$0.00	\$0.00	\$0.00	\$0.00	\$0.00		

Informe Físico de la Campaña contra Chapulín correspondiente al mes de mayo de 2018.